

# Viu

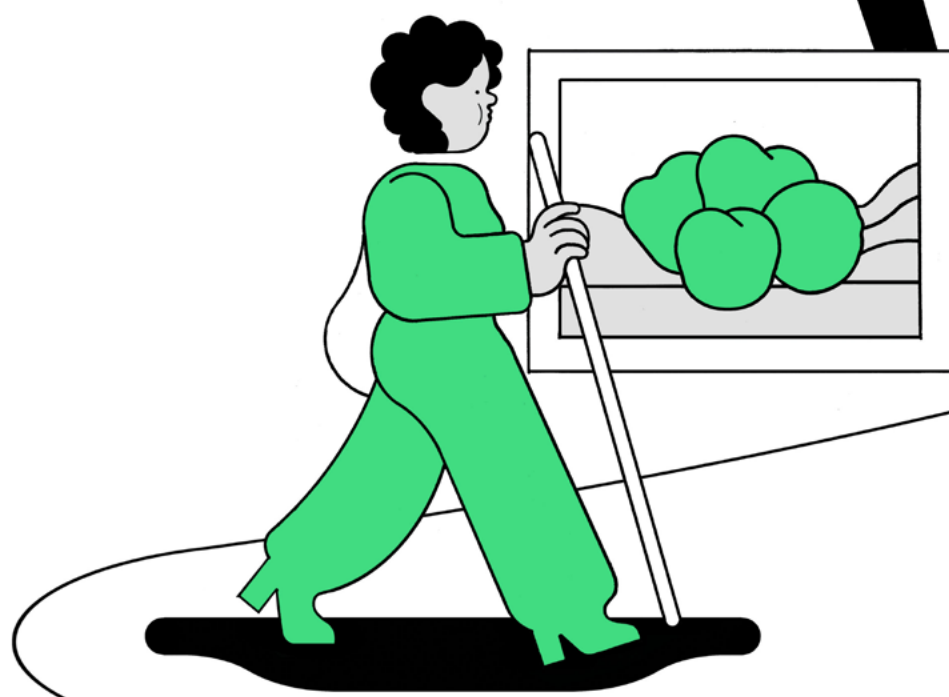

# Montjuïc

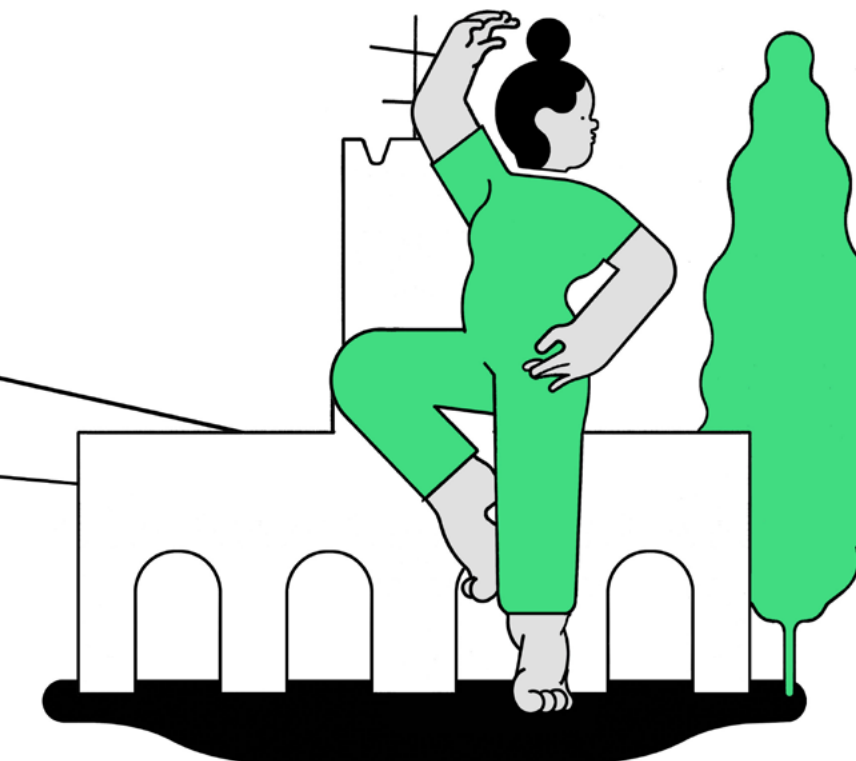

Un cap de setmana  
d'activitats i natura

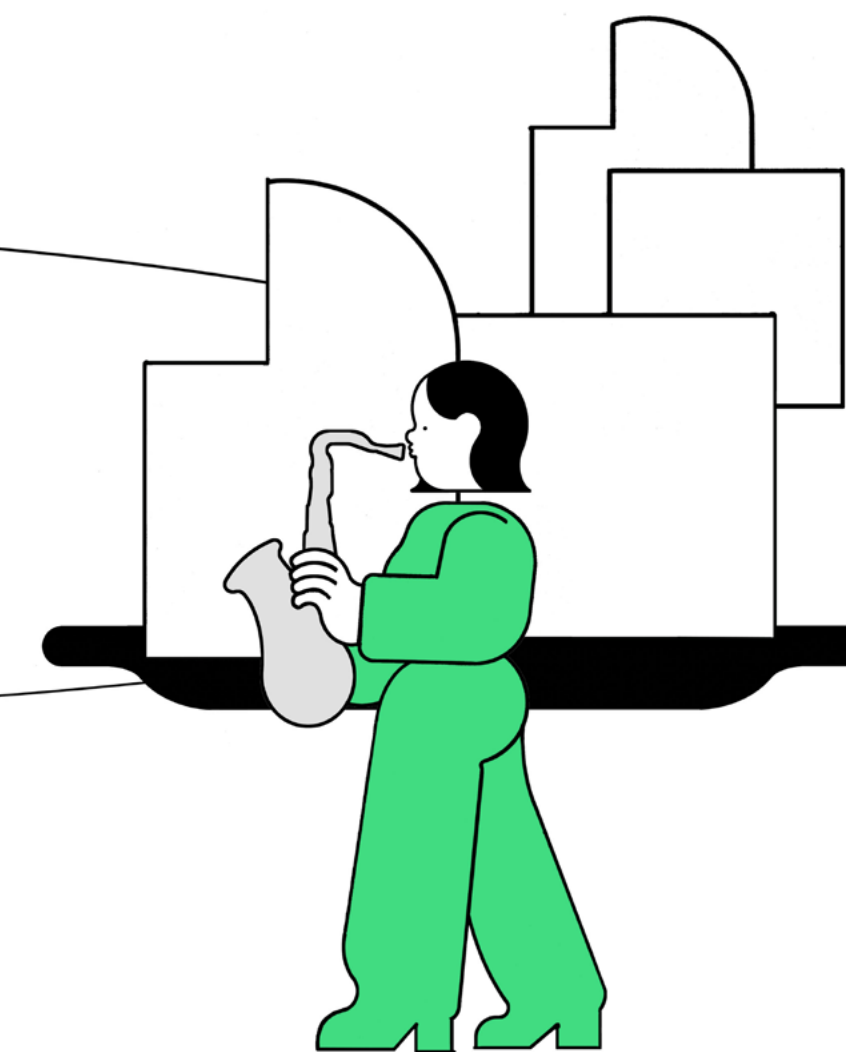

# 16-17.10

El parc de la cultura

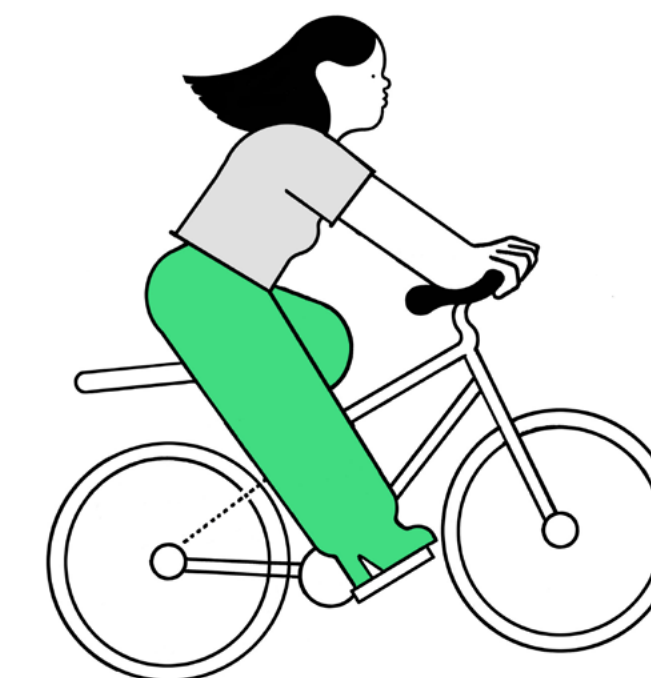
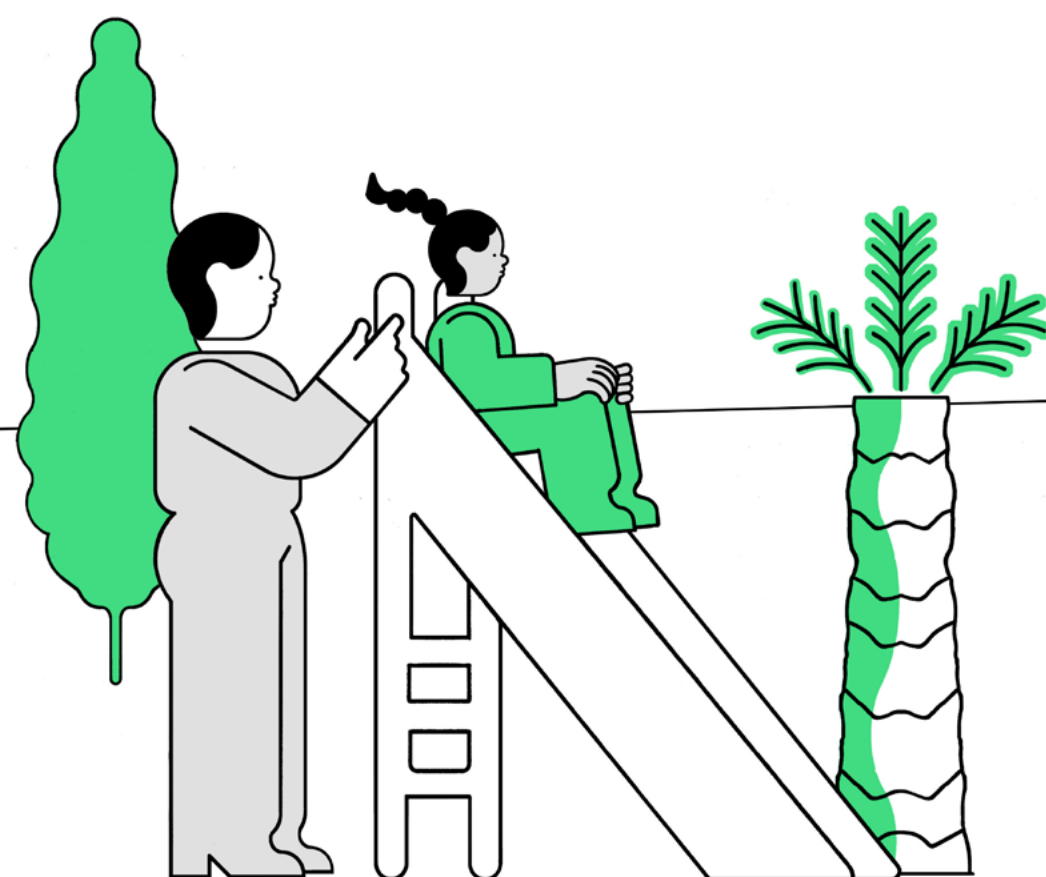

Ajuntament de  
Barcelona

# Mapa

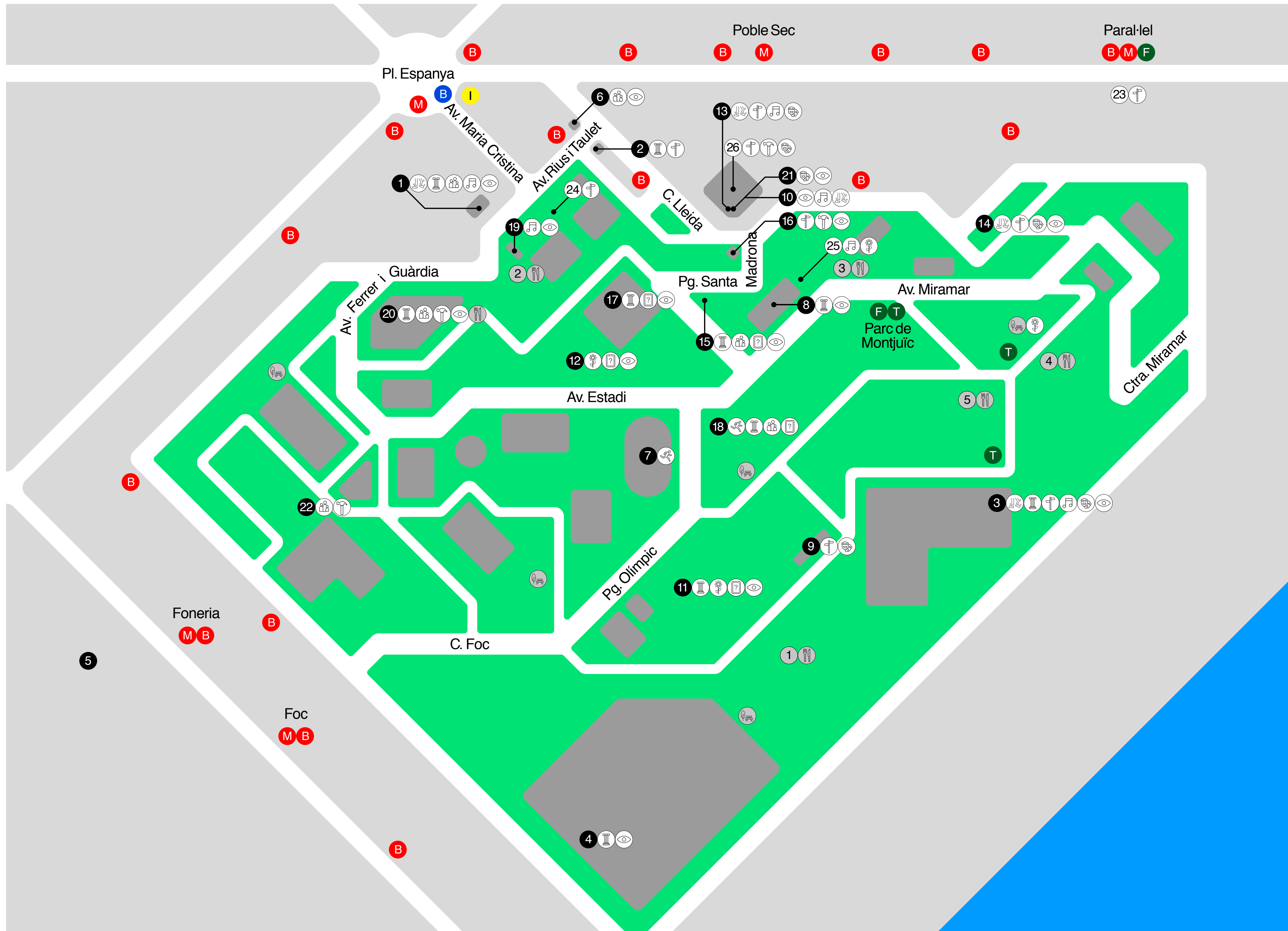

## Equipaments

- 1 CaixaForum
- 2 Casa de la Premsa
- 3 Castell de Montjuïc
- 4 Cementiri de Montjuïc
- 5 El Graner
- 6 Espai Bombers
- 7 Estadi Olímpic
- 8 Fundació Joan Miró
- 9 Institut Botànic
- 10 Institut del Teatre
- 11 Jardí Botànic
- 12 Jardí Botànic Històric
- 13 Mercat de les Flors
- 14 MUHBA - Refugi 307
- 15 Museu d'Arqueologia de Catalunya
- 16 Museu Etnològic i de Cultures del Món
- 17 Museu Nacional d'Art de Catalunya
- 18 Museu Olímpic i de l'Esport
- 19 Pavelló Mies van der Rohe
- 20 Poble Espanyol
- 21 Teatre Lliure
- 22 Teatro de los Sentidos

## Altres ubicacions

- 23 Av. Paral·lel
- 24 Font Màgica de Montjuïc
- 25 Jardí d'Escultures
- 26 Plaça Margarida Xirgu

## Pícnic i restauració

- Zona de pícnic
- Restaurants:
  - 1 La Caseta del Migdia
  - 2 Quiosc bar Les Cascades
  - 3 Quiosc bar Marcelino
  - 4 Quiosc bar Mirador de l'Alcalde
  - 5 Quiosc bar Passeig dels Cims

## Àmbits

- Dansa
- Esport
- Exposicions
- Família
- Itineraris
- Jardins
- Jocs
- Música
- Tallers
- Teatre
- Visites

## Serveis

- Bicing
- Bus
- Funicular
- Cabina d'informació de Turisme
- Metro
- Telefèric

# Activitats

# 16.10

1

10-20 h

10-20 h

12/16 h

18 h

18 / 19 h

2

11-14 / 17-20 h

11 h

3

10-20 h

11 / 12:30 / 17 / 18:30 h

10-20 h

10:30 / 17 h

12 h

17:30 h

18:45 h

5

11-14 h

12 h

6

11-15 / 16-20 h

11:30 / 13 / 16:15 h

## CaixaForum

“Teamlab” Art, tecnologia, natura.

“L’univers de Jean Prouvé” Arquitectura / Indústria / Mobiliari.

Visita comentada: “Coneix CaixaForum Barcelona. Modernisme modernitat”.

Espectacle familiar “La Rumbanyera”.

Microroconcerts - Piero Pesce Trio.

## Casa de la Premsa

Exposició “Els veïns del Poble-Sec i l’Exposició de 1929”.

Ruta de l’Exposició de 1929.

## Castell de Montjuïc

Portes obertes al Castell de Montjuïc.

Visites guiades al Castell de Montjuïc.

Instal·lació “Un castell propi”.

“Camina Montjuïc”.

Visita al Cementiri Jueu.

Kiri Island.

“Stone & Silk” de Paloma Muñoz.

## Cementiri de Montjuïc

Portes obertes a la Col·lecció de carrosses fúnebres.

Visita guiada a la Col·lecció de carrosses fúnebres.

## Espai Bombers

Portes obertes a l’Espai Bombers.

Visita guiada a l’Espai Bombers.

8

10-19 h

9

16:30 / 17:30 h

10

12 / 13:30 / 16 / 17:30 h

12:30 / 13:15 h

11

10-19 h

10-19 h

10:30-18:30 h

10:30-18:30 h

10:30-18:30 h

11-15 h

11-15 h

11-15 h

12

10-19 h

13

20 h

## Fundació Joan Miró

Exposició: “El Sentit de l’Escultura”.

## Institut Botànic

Ruta etnobotànica de la Família Salvador.

## Institut del Teatre

Visita guiada a l’exposició “Memòria de les Arts Escèniques” i Sales de Reserva del Museu.

“Mai més ni enlloc contra ningú. Música i dansa per construir un món millor” (Plaça Margarida Xirgu).

## Jardí Botànic

Joc de pistes “Em roda el cap”.

Portes obertes i visites guiades al Jardí Botànic de Barcelona.

Portes obertes a l’exposició “Més que abelles”.

Portes obertes al Gabinet Salvador.

Portes obertes i visites guiades a la Col·lecció de bonsais.

Animalada.

Jugatecambiental.

Natura de prop – diversitat d’abelles.

## Jardí Botànic Històric

Portes obertes al Jardí Botànic Històric.

## Mercat de les Flors

Made of space, de GNIMC Guy Nader i Maria Campos.

# 16.10

14

16 / 17 / 18 h  
10:30 / 11:30 h

17 h

## MUHBA - Refugi 307

Visita al MUHBA Refugi 307

“Relotge i mirall”. Lectura dramatitzada i música en directe.

“Vedettes i Milicians. El paral·lel i el barri del Poble-Sec durant la Guerra Civil” (Inici recorregut: Av. Paral·lel, 60).

15

9:30-19 h

## Museu d'Arqueologia de Catalunya

Exposició temporal: “L'Enigma Iber. Arqueologia d'una civilització”.

16

10-19 h  
10-19 h  
10-19 h

## Museu Etnològic i de Cultures del Món

Joc de pistes autoguiat (descobreix-ho per tu mateix).  
Exposició temporal: “Les cares de Barcelona”.  
Exposició “Sentir el patrimoni”.

17

10-18 h

10-18 h

10-18 h  
10:30 / 12 h  
15-18 h

## Museu Nacional d'Art de Catalunya

“Els enigmes del museu nacional”  
Jocs de pistes i itineraris autoguiats.  
Exposició “El museu en perill! Salvaguarda i endreça de l'art català durant la guerra”.  
Exposició “Diàlegs intrusos. Tot és present”.  
Visites guiades a les noves sales d'art i guerra civil.  
Tarda de portes obertes al museu.

18

10-18 h  
11 / 16 h

## Museu Olímpic i de l'Esport

Exposició Temporal “Tokyo 2020”.  
Taller familiar “Penja la teva samarreta olímpica”.  
Japó, jocs de pistes i origami.

21

11 / 12 / 13 h  
19 h

18:30 h

## Teatre Lliure

Visites guiades al Teatre Lliure.

“Aquell dia tèrbol que vaig sortir d'un cinema de l'Eixample i vaig decidir convertir-me en un om”.  
Espectacle itinerant “Ciutat Dormitori”  
(Sortida Plaça Margarida Xirgu).

22

10-13 / 17-20 h

10-22 h

## Teatro de los sentidos

“Els secrets de Montjuïc”  
Experiència sensorial en família.  
Activitats al Café de los sentidos.

23

17 h

## Av. Paral·lel, 60 (Inici recorregut)

“Vedettes i Milicians. El paral·lel i el barri del Poble-Sec durant la Guerra Civil”.

26

12:30 / 13 / 15 h

## Plaça Margarida Xirgu

“Mai més ni enlloc contra ningú. Música i dansa per construir un món millor”.

# 17.10

1

10-20 h

10-20 h

12 h

12-16 h

16:30 / 17:30 / 18:30 h

## CaixaForum

“Teamlab” Art, tecnologia, natura.

L'univers de Jean Prouvé.

Arquitectura / Indústria / Mobiliari.

Espectacle familiar “La Rumbanyera”.

Visita comentada: “coneix Caixaforum Barcelona.

Modernisme modernitat”.

“Reflex#1” de Raquel Klein.

2

11-14 / 17-20 h

11 h

## Casa de la Premsa

Exposició “Els veïns del Poble-sec

i l'Exposició de 1929”.

Ruta de l'Exposició de 1929.

3

10-20 h

11 / 12:30 / 17 / 18:30 h

10-20 h

10:30 / 17 h

## Castell de Montjuïc

Portes obertes al Castell de Montjuïc.

Visites guiades al Castell de Montjuïc.

Instal·lació “Un castell propi”.

Camina Montjuïc.

4

11-14 h

11:15 h

## Cementiri de Montjuïc

Portes obertes a la Col·lecció de carrosses fúnebres.

Visita guiada al Cementiri de Montjuïc.

6

11-15 h

11:30 h

## Espai Bombers

Portes obertes a l'Espai Bombers.

Taller familiar. “Bombers qui, què, com”.

7

10-13 h

## Estadi Olímpic

Vine a córrer a l'Estadi.

8

10-19 h

11:30 h

13 / 13:30 h

16 h

11

10-19 h

10-19 h

10:30-18:30 h

10:30-18:30 h

10:30-18:30 h

12

10-19 h

11:30-14 h

13

11-13:30 h

18 h

14

11:30 h

17 h

## Fundació Joan Miró

Exposició “El Sentit de l'Escultura”.

Visita familiar “Univers Miró”.

Visita guiada a la Col·lecció Joan Miró.

Concert: “Three Cool Cats” (Jardí d'Escultures).

## Jardí Botànic

Joc de pistes “Em roda el cap”.

Portes obertes al Jardí Botànic de Barcelona.

Portes obertes a l'exposició “Més que abelles”.

Portes obertes al Gabinet Salvador.

Portes obertes a la col·lecció de bonsais.

## Jardí Botànic Històric

Portes obertes al Jardí Botànic Històric.

Jugatecambial.

## Mercat de les Flors

Recorregut “Dins fora dins lluny”, de Quim Bigas.

Espectacle “Made of space”, de GNIMC

Guy Nader i Maria Campos.

## MUHBA - Refugi 307

“Dones i rereguarda. La defensa ciutadana de Barcelona”.

“Vedettes i Milicians. El Paral·lel i el barri del Poble-Sec durant la Guerra Civil”

(Inici recorregut: Av. Paral·lel, 60).

# 17.10

15

10 / 10:15 / 10:30 h  
10:30 h  
9:30-14:30 h

## Museu d'Arqueologia de Catalunya

Itinerari per Montjuïc  
Taller: "Els colors ibers".  
Exposició temporal: "L'Enigma Iber.  
Arqueologia d'una civilització".

16

10-19 h  
  
10-19 h  
10-19 h  
11:30-14:30 h

## Museu Etnològic i de Cultures del Món

Joc de pistes autoguiat  
(descobreix-ho per tu mateix).  
Exposició temporal "Les cares de Barcelona".  
Exposició "Sentir el patrimoni".  
Itinerari: "Rememorant el passat".

17

10-15 h  
  
10-15 h  
  
10-15 h

## Museu Nacional d'Art de Catalunya

"Els enigmes del museu nacional"  
Jocs de pistes i itineraris autoguiats.  
Exposició "El museu en perill! Salvaguarda  
i endreça de l'art català durant la guerra".  
Exposició "Diàlegs intrusos. Tot és present".

18

10-14:30 h  
11 / 12:30 h

## Museu Olímpic i de l'Esport

Exposició Temporal "Tokyo 2020".  
"Penja la teva samarreta olímpica"  
Japó, jocs de pistes i origami.

19

16 h  
10-20 h

## Pavelló Mies van der Rohe

Pavelló de Música: "concert de jazz manouche".  
Jornada de portes obertes  
al Pavelló Mies van der Rohe.

20

10-20 h  
  
10-20 h  
10-20 h  
10-20 h

## Poble Espanyol

Exposició fotogràfica "Un viatge fotogràfic.  
La construcció del poble espanyol".  
Joc de pistes: "el joc del sarró interactiu".  
Tallers artesanals.  
Visita al Poble Espanyol.

21

11 / 12 / 13 h  
18 h  
  
18:30 h

## Teatre Lliure

Visites guiades al Teatre Lliure.  
"Aquell dia tèrbol que vaig sortir d'un cinema de  
l'Eixample i vaig decidir convertir-me en un om".  
Espectacle itinerant "Ciutat Dormitori"  
(Sortida Plaça Margarida Xirgu).

22

11-22 h

## Teatro de los sentidos

Activitats al Café de los sentidos.

23

17 h

## Av. Paral·lel, 60 (Inici recorregut)

"Vedettes i Milicians. El paral·lel i el barri  
del Poble-Sec durant la Guerra Civil".

24

17-20 h

## Font Màgica de Montjuïc

Itinerari - "Quan la muntanya parla".

25

16 h

## Jardí d'Escultures (Annex a la Fundació Joan Miró)

Concert: "Three Cool Cats".

26

17 h

## Plaça Margarida Xirgu

Intervenció participativa: "Babel".



# El parc de la cultura

